

1 PLANTA DE LANÇAMENTO DA REDE  
ESCALA 1/75

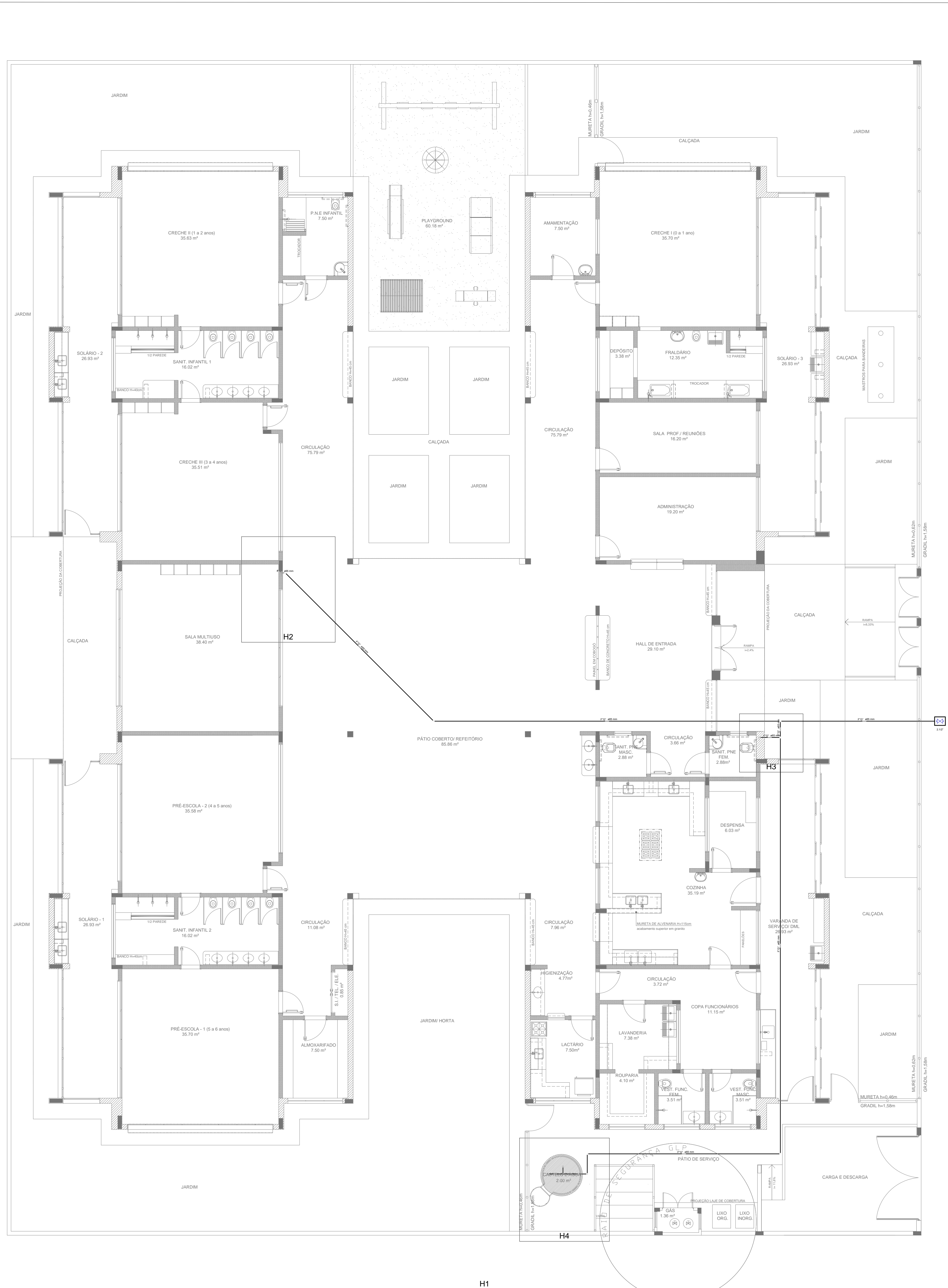

2 INDICAÇÃO DOS DETALHES  
ESCALA 1/75

SIMBOLÓGIA DE SINALIZAÇÃO - NBR 13434-2 - ITEM 5.3 x 5.4 DA ABNT				
CÓDIGO	SÍMBOLO	SIGNIFICADO	FORMA E COR	APLICAÇÃO
12		SADA DE EMERGÊNCIA	SÍMBOLO : RETANGULAR FUND: VERDE	DUPLO FACE INDICAÇÃO DO SENTIDO DESAFUGAÇÃO DO INTERIO DE UMA SADA DE EMERGÊNCIA.
13		SADA DE EMERGÊNCIA	SÍMBOLO : RETANGULAR FUND: VERDE	INDICAÇÃO DE SADA DE EMERGÊNCIA, UTILIZANDO COR COM LANTERNA DO POTOCORRANTE (ESTA DO MAIOR, OU AMBOS) FOTOLUMINESCENTE, COM LUMINOSIDADE DE ULTRA SÓDIO.
17		SADA DE EMERGÊNCIA	SÍMBOLO : RETANGULAR FUND: VERDE MENSAGEM "SAÍDA" E OU POTOCORRANTE E OU SADA FOTOLUMINESCENTE, COM LUMINOSIDADE DE ULTRA SÓDIO.	INDICAÇÃO DE SADA DE EMERGÊNCIA, UTILIZANDO COR COM LANTERNA DO POTOCORRANTE (ESTA DO MAIOR, OU AMBOS) FOTOLUMINESCENTE, COM LUMINOSIDADE DE ULTRA SÓDIO.
23		EXTINTOR DE INCÊNDIO	SÍMBOLO : QUADRADO FUND: VERMELHA	INDICAÇÃO DE LOCALIZAÇÃO DO EXTINTOR DE INCÊNDIO
25		ABRIGO DE MANGUEIRA COM HIDRANTE E HODRANTE	SÍMBOLO : QUADRADO FUND: VERMELHA POTOCORRANTE : FOTOLUMINESCENTE	INDICAÇÃO DE ABRIGO DA MANGUEIRA DE INCÊNDIO COM HODRANTE E HODRANTE NO SEU INTERIOR

LEGENDA	
	HODRANTE SIMPLES
	CENTRAL DE ALARME
	ADONADOR MANUAL DE ALARME DE INCÊNDIO
	EXTINTOR PORTÁIL C/ CARGA DE PÓ ABC C/ CAPACIDADE EXTINTORA 2-A-20-B-C 8kg
	EXTINTOR PORTÁIL C/ CARGA DE DIÓXIDO DE CARBONO COM CAPACIDADE EXTINTORA 5-B-C - 8kg
	PONTO DE ILUMINAÇÃO DE EMERGÊNCIA DE ACLARAMENTO - BLOCO AUTÔNOMO DE LED

NOTAS:

- OS PROJETOS DEVEM SER ADAPTADOS TÉCNICAMENTE CONFORME AS EXIGÊNCIAS DO CORPO DE BOMBEIROS ESTADUAL;
- O ENTE FEDERADO DEVERÁ REALIZAR AS ALTERAÇÕES NECESSÁRIAS ATÉ A APROVAÇÃO E, APÓS ESTA, INCLUIR NO SISTEMA - SIMEC - NOVO PROJETO E NOVA ART DO ENGENHEIRO RESPONSÁVEL PELAS ADEQUAÇÕES;
- EXECUTAR ESTE PROJETO JUNTAMENTE COM O PROJETO ESTRUTURAL;
- A TUBULAÇÃO DEVERÁ SER EM FERRO MALLEÁVEL CLASSE 10;
- ANTES DA CONCRETAGEM PREVER PASSAGEM PARA AS TUBULAÇÕES DENTRO DOS LIMITES ESTABELECIDOS PELA NBR 6118:2014.

REFERÊNCIAS:

- MEMORIAL DESCRITIVO E ESPECIFICAÇÕES TÉCNICAS;
- PLANILHA DE QUANTITATIVOS.

01	AGOSTO/2016	Correções de incompatibilidades;
N.º:	DATA:	Correções de corrimão.
CONTROLE DE REVISÕES	DISCORSÃO	

<b>FNDE</b> <small>Fundo Nacional de Desenvolvimento da Educação</small>	<small>Ministério da Educação</small>	<b>BRASIL</b> <small>PÁTRIA EDUCADORA</small>
--	---------------------------------------	---

PROJETO PADRÃO - FNDE	
PROPRIETÁRIO :	MUNICÍPIO DE FREDERICO WESTPHALEN
ENDEREÇO :	Rua Cento e Dezesesse, 77
MUNICÍPIO - UF :	Frederico Westphalen / Rio Grande do Sul

PROPRIETARIO	Município de Frederico Westphalen
RESP. TÉCNICO	Diórges Carlos Lopes
CREA	RS 121373

AUTOR DO PROJETO	Anderson Zanato
CAU	A81148-3

DLFO	CREA
	RA

OBSERVAÇÕES:

PROGRAMA PROINFÂNCIA - PROJETO TIPO 2	
PROJETO DE INSTALAÇÕES	

COORDENAÇÃO	PLANTA DE COMBATE À INCÊNDIO	HIN
CGEST - Coordenação Geral de Infraestrutura Educacional	LANÇAMENTO DA REDE DE HIDRANTES	
	PLANTA BAIXA DO TÉRREO	
FORMATO	AD (B4x1x1188)	PRANCHIA
REVISÃO	R.00 R.01	ESCALA
		1/75
		FEVEREIRO/2020
		01/03